

# Legende / Hinweise



Gültig nur in Grundrisse

## Liniencode

- Grenze des Bauvorhabens
- - - Regenwasser
- Schmutzwasser (SW)
- - - Mischwasser (SW)
- Druckrohr
- - - vorhandenes Gelände
- neues Gelände

## Ermittlung des Abwassers pro Wohneinheiten

gemäß Tabelle 4 in DIN 1986-100

Entwässerungs-gegenstand pro Wohneinheiten	Einzelanschluß-leitung	Anschlußwert DU (l/s)	Anzahl der Entwässerungs-gegenstände	Anschlußwert DU Gesamt (l/s)
Waschbecken / Bidet	DN 40	0,5	3	1,5
Dusche mit Stöpsel	DN 50	0,8	2	1,6
Badewanne	DN 50	0,8	1	0,8
Küchenspüle und Geschirrpüler mit gemeinsamen Geruchsverschluß	DN 50	0,8	1	0,8
Waschmaschine bis 6 Kg	DN 50	0,8	1	0,8
WC mit 7,5 l Spülkasten	DN 80	2,0	3	6,0
<b>Σ DU</b>				<b>11,5</b>

## Abkürzungen / Symbole

- SP Stellplatz
- GSP Gemeinschaftsstellplätze
- GA Garage
- GGA Gemeinschaftsgaragen
- CP Carport
- üSP überdachter Stellplatz
- FSP Fahrradstellplatz
- WBS Wertstoffbehälter Standort

## Außenanlagen

	Betonsteinpflaster offenen Fuge. Wasserdurchlässiger Belag.		Kontrollschacht (KS)		Inspektionsschacht (IS)
	Rasengittersteine		Grünflächen ggf. Begrünung		Böschung (OK)
	Böschung (UK)				

## Hinweise

Sämtliche Maße und Höhen sind vor Ort zu prüfen! - und gegebenenfalls anzupassen. Die Zeichnungen gelten nur im Zusammenhang mit der Statik und den Positionsplänen! Bei Abweichungen gelten die Positionspläne. Die Maße der Fensterbrüstungen und Türöffnungen beziehen sich auf OK RFB. Eine Weitergabe dieser Planung an Dritte ohne schriftliche Genehmigung von Werner Wohnbau GmbH & Co. KG ist nicht gestattet und führt zu Schadenersatzansprüchen. Änderungen der Entwurfsplanung sind vorbehalten.

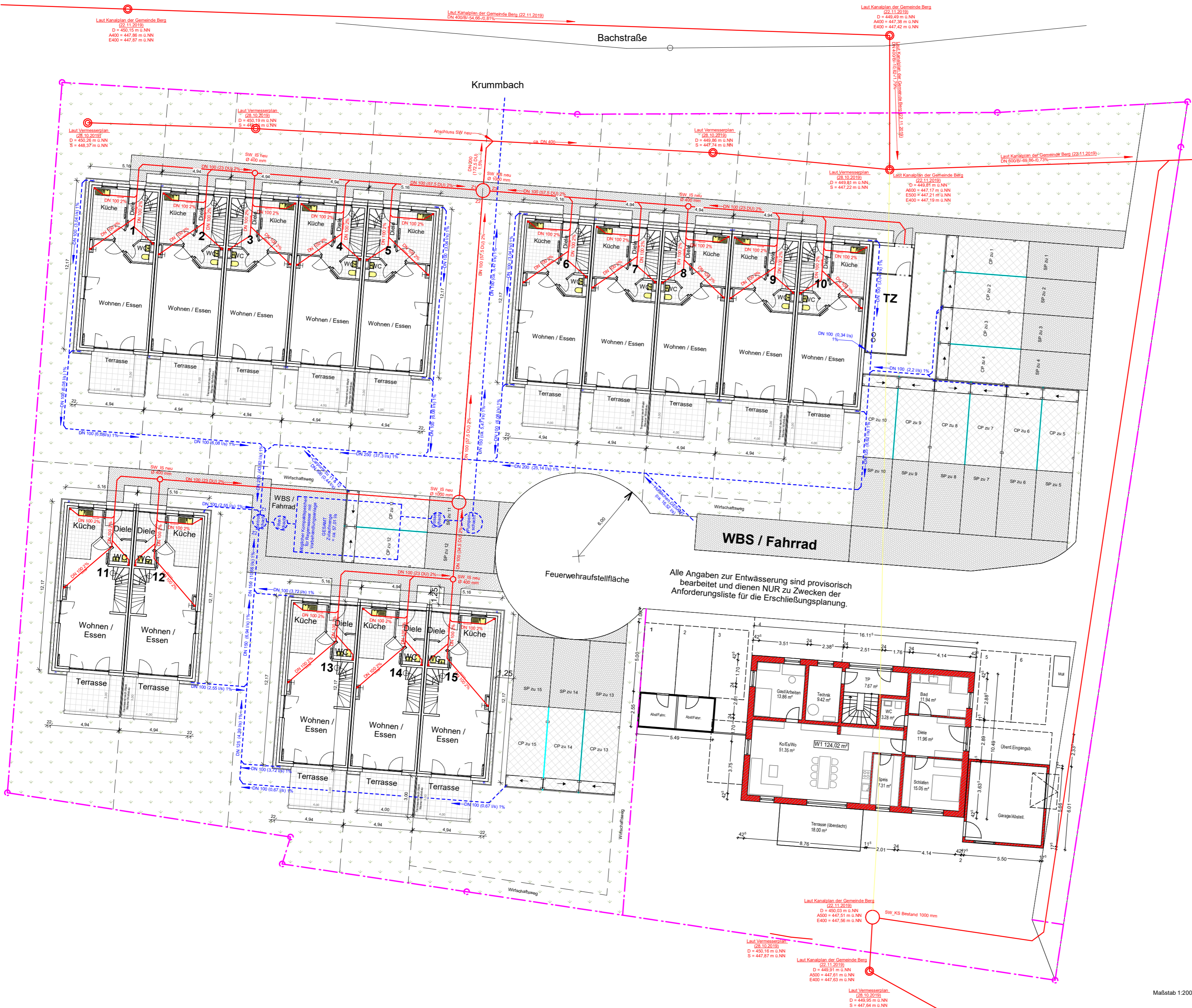

Alle Angaben zur Entwässerung sind provisorisch bearbeitet und dienen NUR zu Zwecken der Anforderungsliste für die Erschließungsplanung.

Index	Beschreibung	gez.	Datum

Bauvorlageberechtigt Raphael Heimbürger (Architekt M. Sc.) Johann-Liesenberger-Straße 11/1 78078 Niedereschach Tel.: + 49 7728 / 6442 - 2117 Fax: + 49 7728 / 6442 - 19	Unterschrift, Datum 06.10.2021	Bauherr Werner Wohnbau GmbH & Co. KG Johann-Liesenberger-Straße 11/1 78078 Niedereschach Tel.: + 49 7728 / 6442 - 0 Fax: + 49 7728 / 6442 - 19	
--	-----------------------------------	---	--

Projekt Neubau von 15 DHH/Reihenhäusern, mit 15 Carports, 15 Stellplätzen & 1 Technikzentrale.	
Bauort Bachstraße 10 88276, Berg-Weiler	Flur/Flurstück(e) 583
Haustypen Typ 143 SD 35_ORT_Schall Typ 145 SD 35	Haus Nr. 1-10 11-15 Grundstücksfläche 3360 m² Plangröße 380 x 650 mm
Plan Entwässerungsplanung	Leistungsphase VORHABEN_BEAUUNGSPLAN
Planverfasser Werner Wohnbau GmbH & Co. KG Johann-Liesenberger-Straße 11/1 78078 Niedereschach Tel.: + 49 7728 / 6442 - 2116	Datum 06.10.2021 Zeichner C. Höpfer Maßstab Wie angezeigt